SONATE

für

ORGEL

(N°6, Es-moll)

componirt

von

Josef Rheinberger.

Op. 119. Pr. M. 3.–

Dieselbe für Pianoforte zu vier Händen

vom

COMPONISTEN.

Pr. M. 4.–

Eigenthum des Verlegers für alle Länder.
Eingetragen in das Vereins-Archiv.

LEIPZIG, FR. KISTNER.
(K.K. Oesterr. goldene Medaille.)

5650.
5651.

Aufführungsrecht vorbehalten.

Bilz. Anst. v. C. G. Röder, Leipzig

SONATE.
(№ 6.)

PRELUDIO.
Andante. M. M. ♩ = 63.

Josef Rheinberger Op. 119.

Manual.

Pedal.

ff *mf* *ff* *mf* *ff* *ff* *ff*

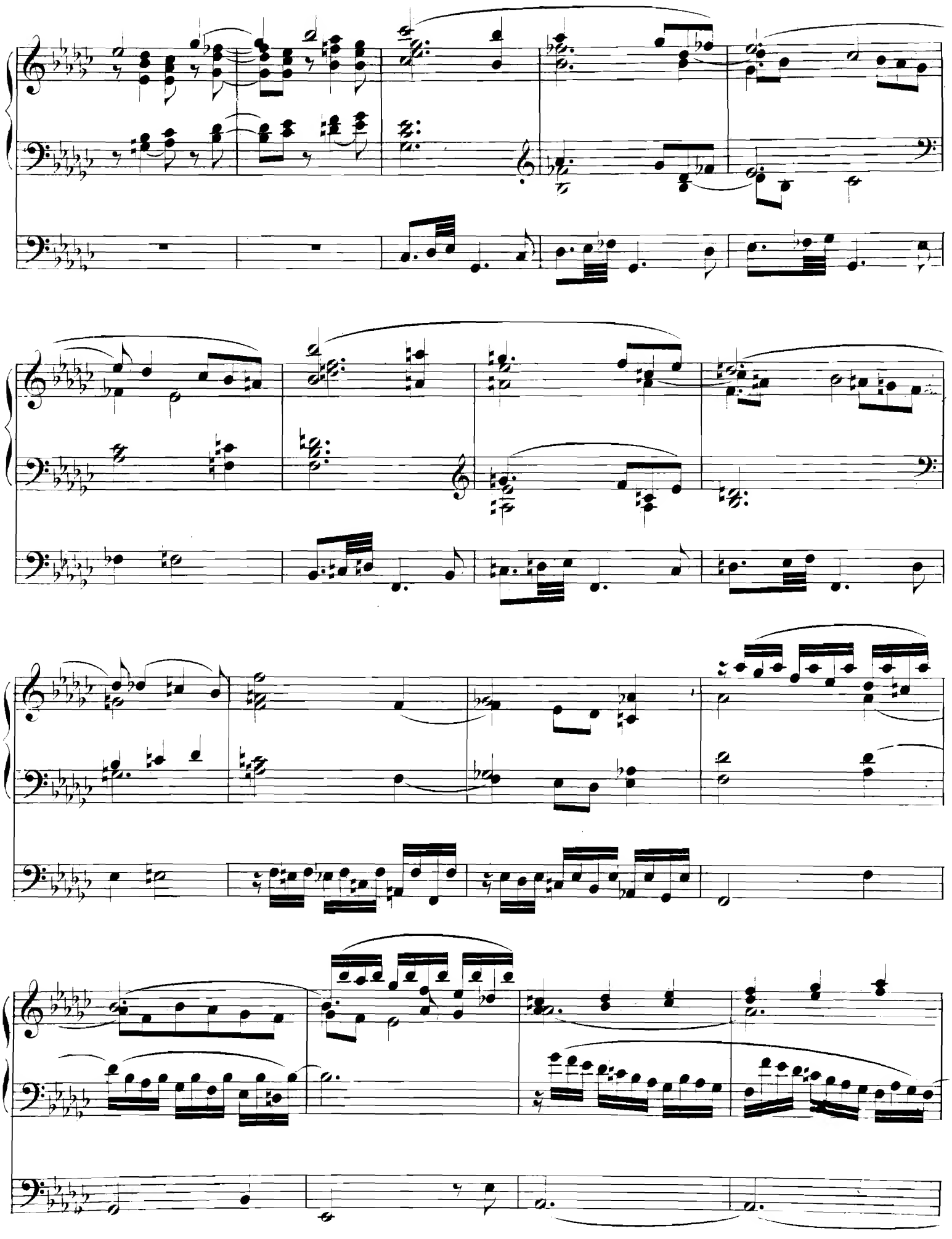

II Man.

mf

p

mf

I Man.

f

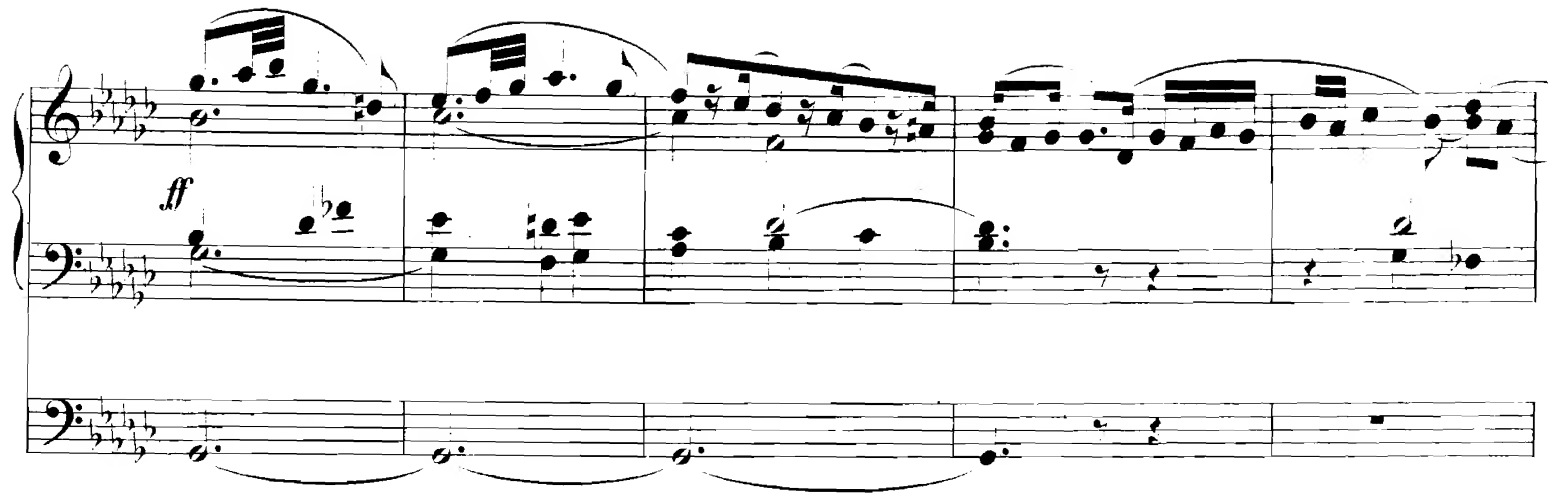
ff

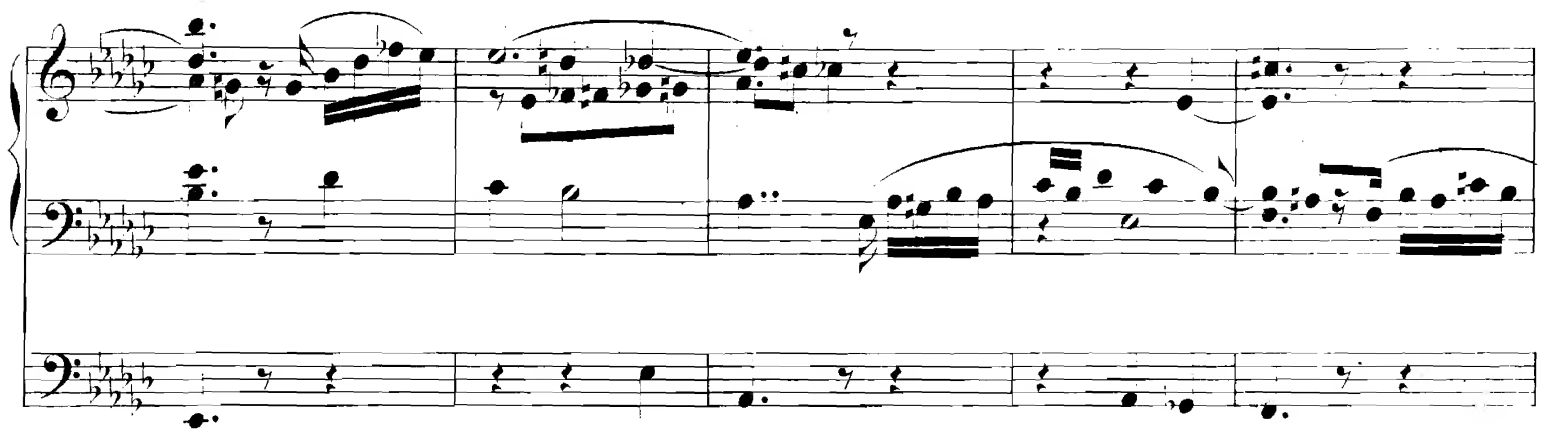

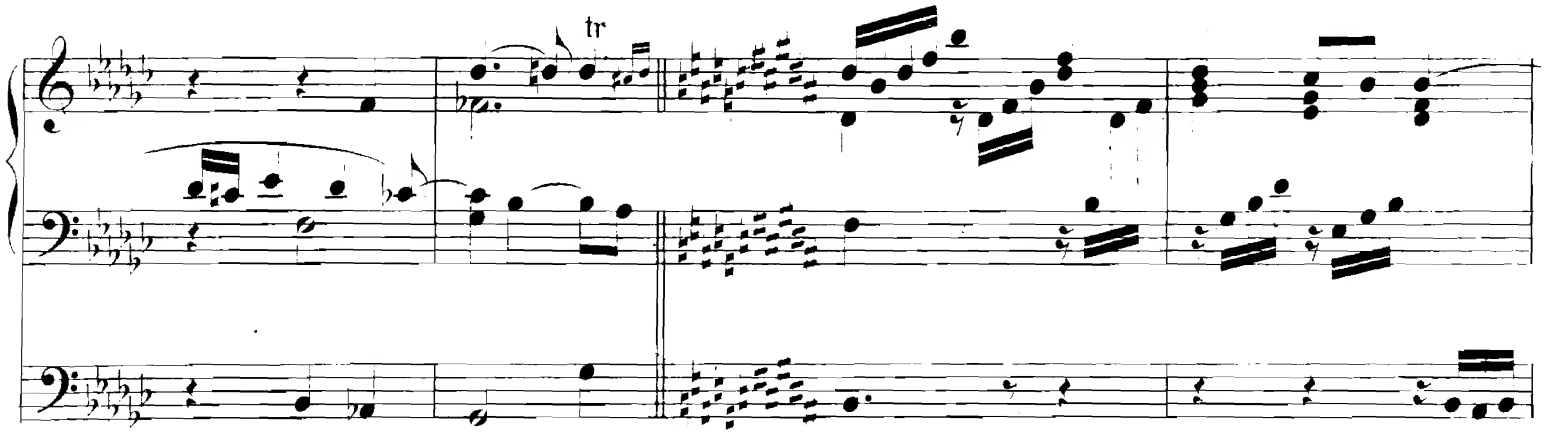
tr

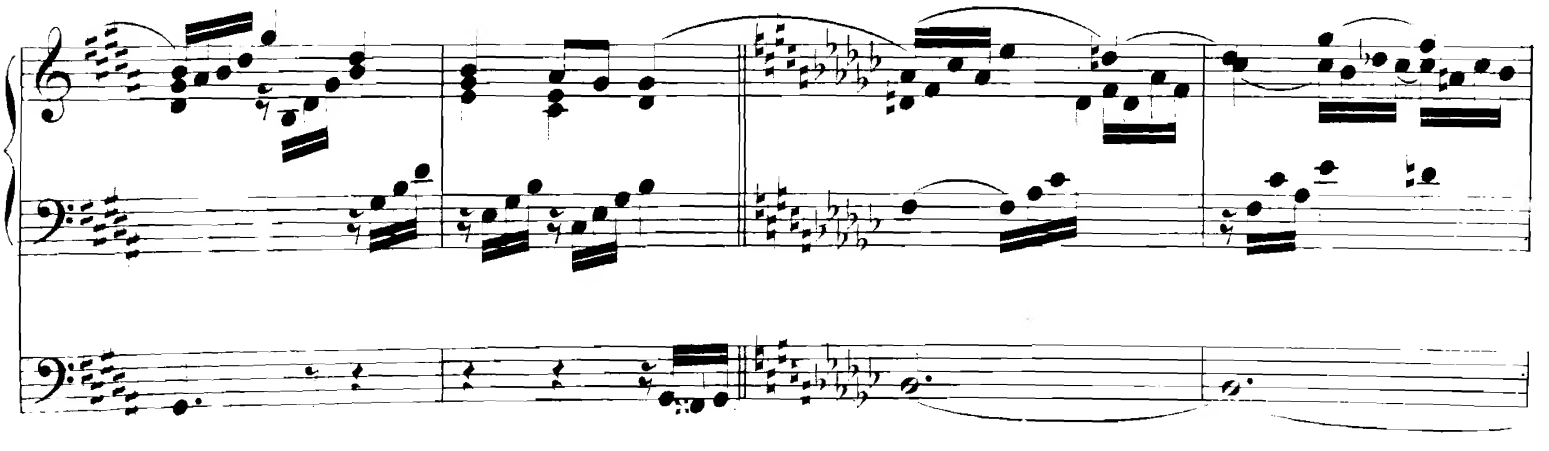

a tempo

ritard.

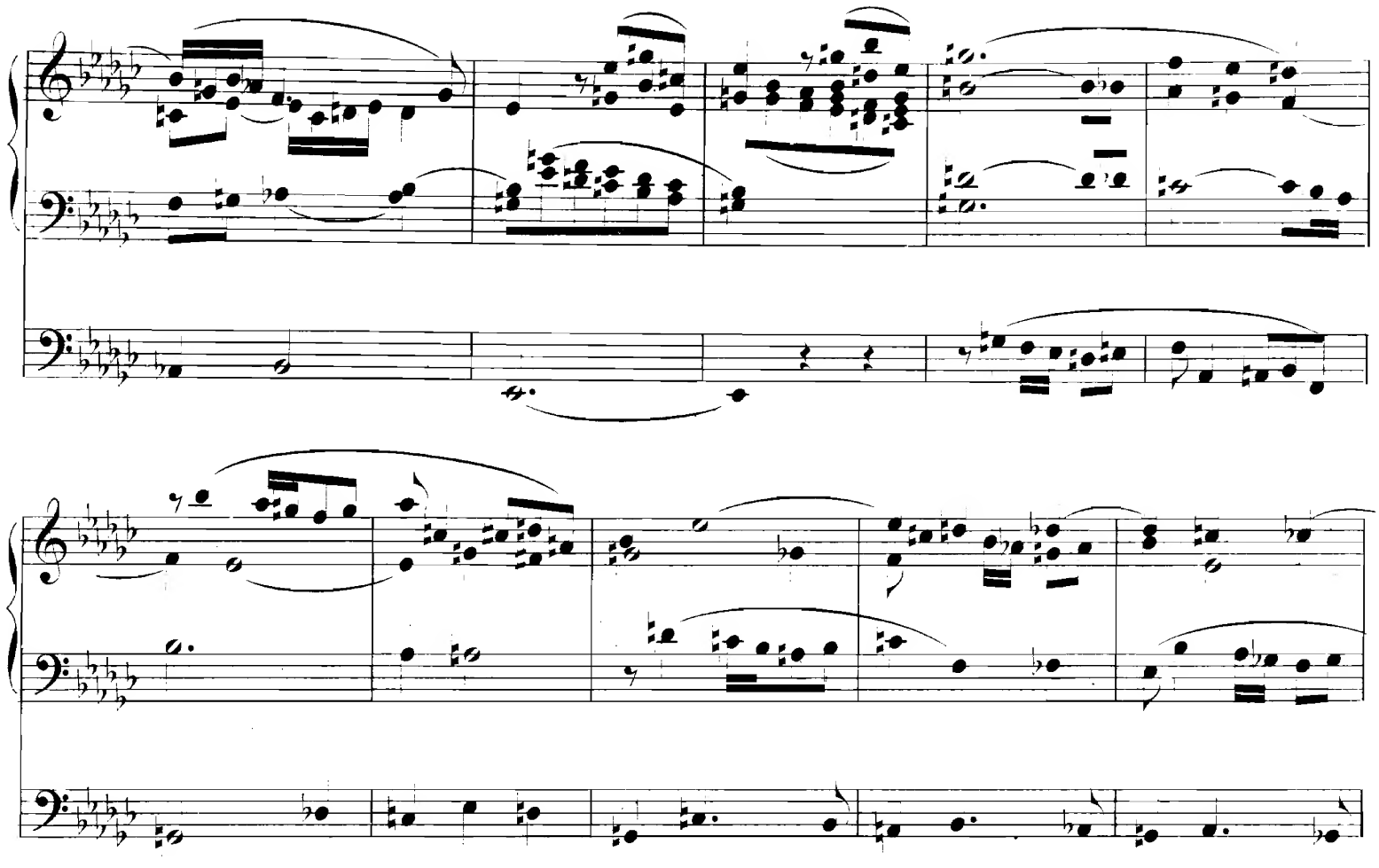

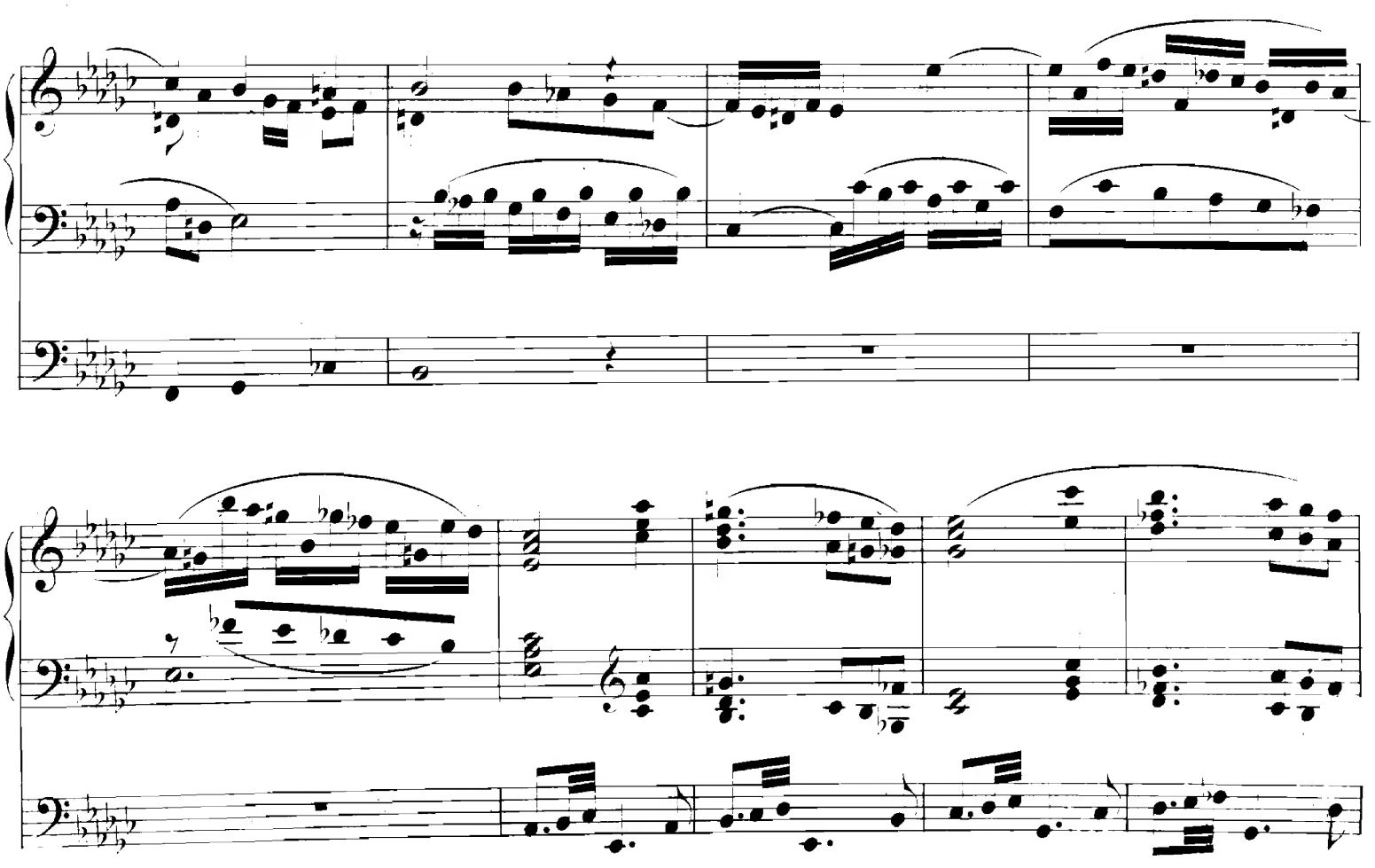

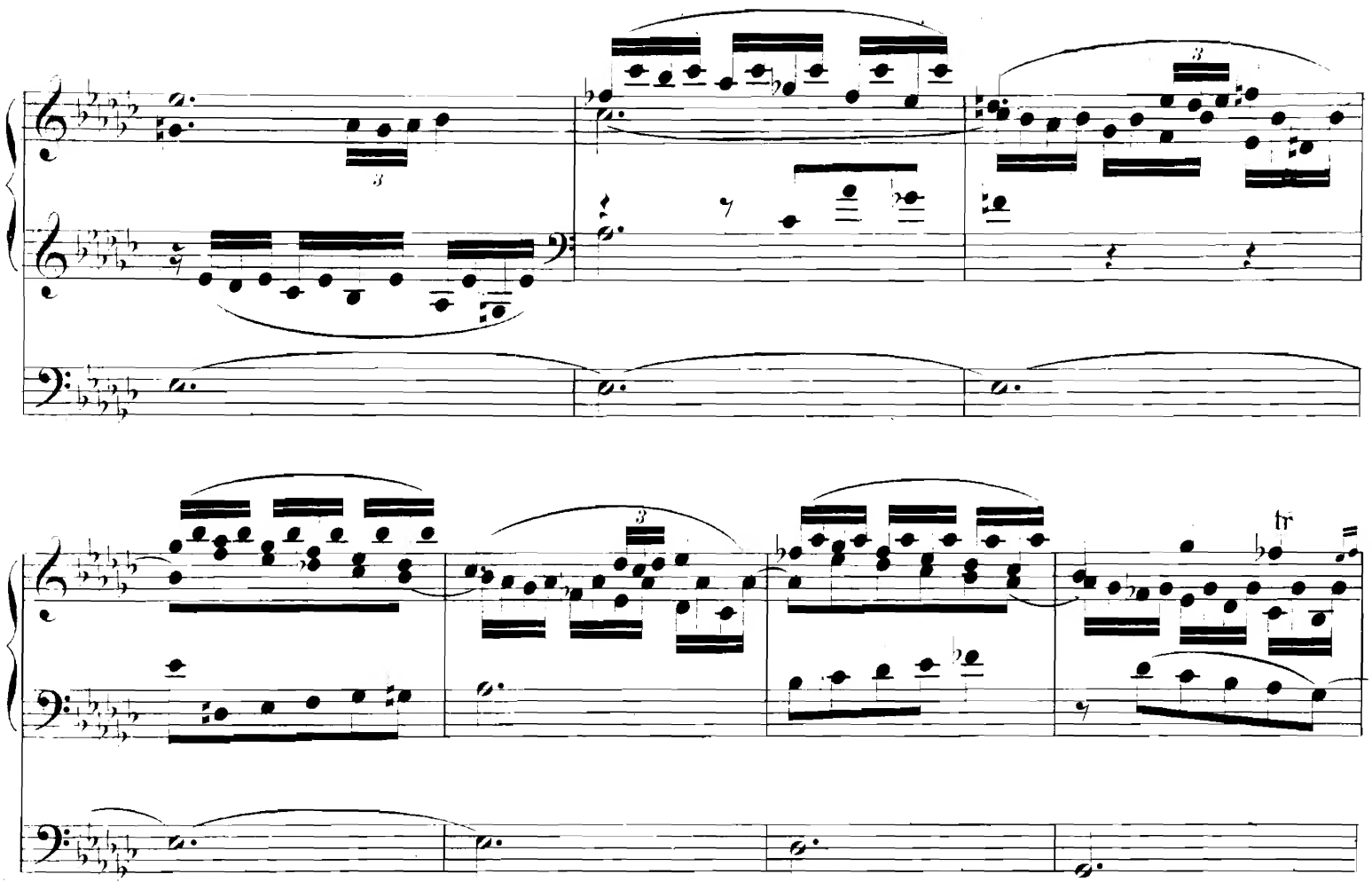
tr
tr
tr

p

f

pp

ff

f

Lento

INTERMEZZO.

Andantino amabile. ♪ = 138.

I Man.

II Man.

p

pp

mf

I Man.

mf

mf

II Man.

I Man.

II Man.

I Man.

ritard. - - *a tempo*

mf

mf

II Man.

tr

pp

tr

ppp

MARCIA RELIGIOSA.

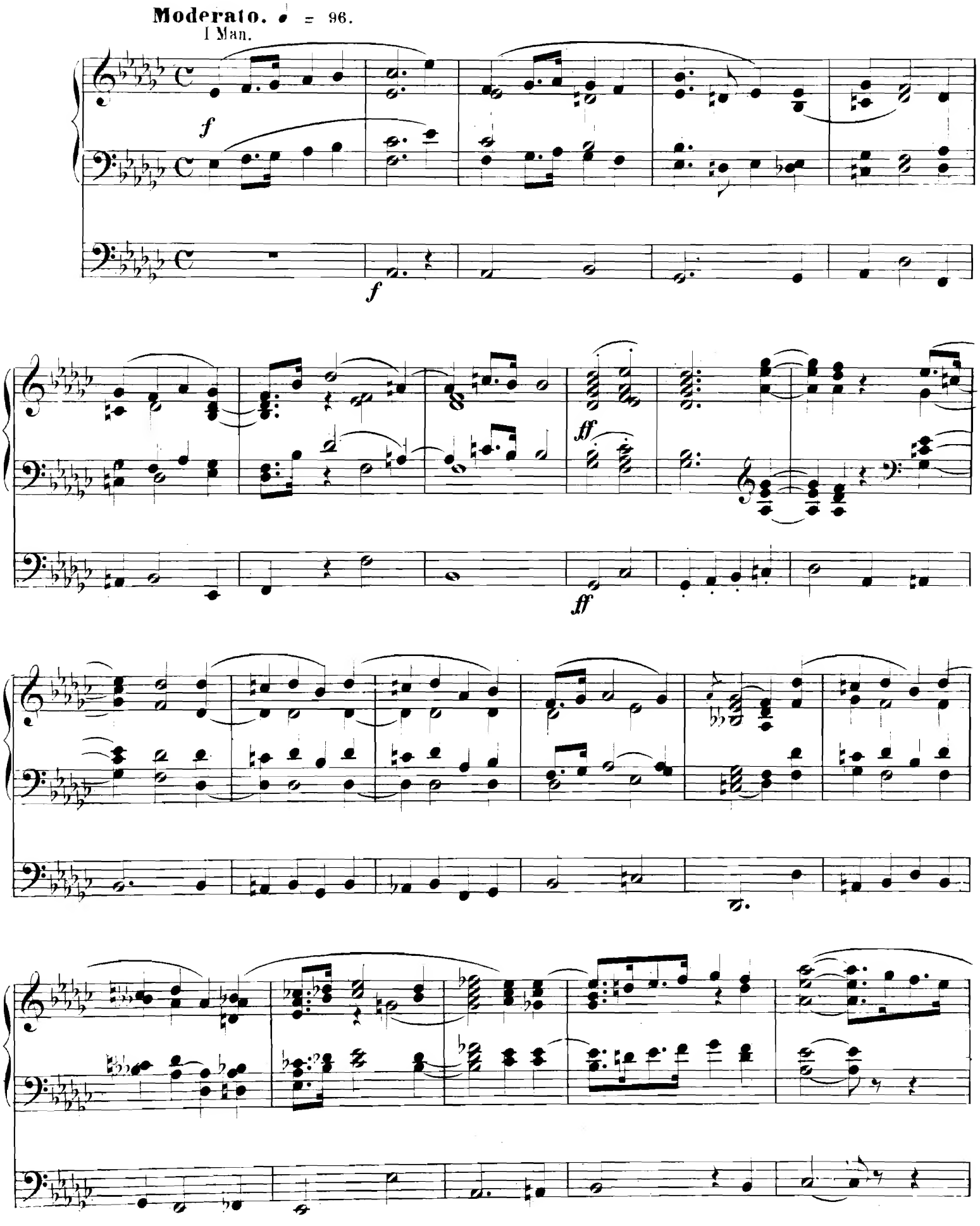

II Man.

mf

mf

tr

poco rit. - - *a tempo*

3

3

ritard.

a tempo
I Man.

ff

ff

ff

II Man.

mf

p

3

3

3

più lento

I Man.

f

f

FUGA.

Con moto. ♩ = 72.

ff

ff

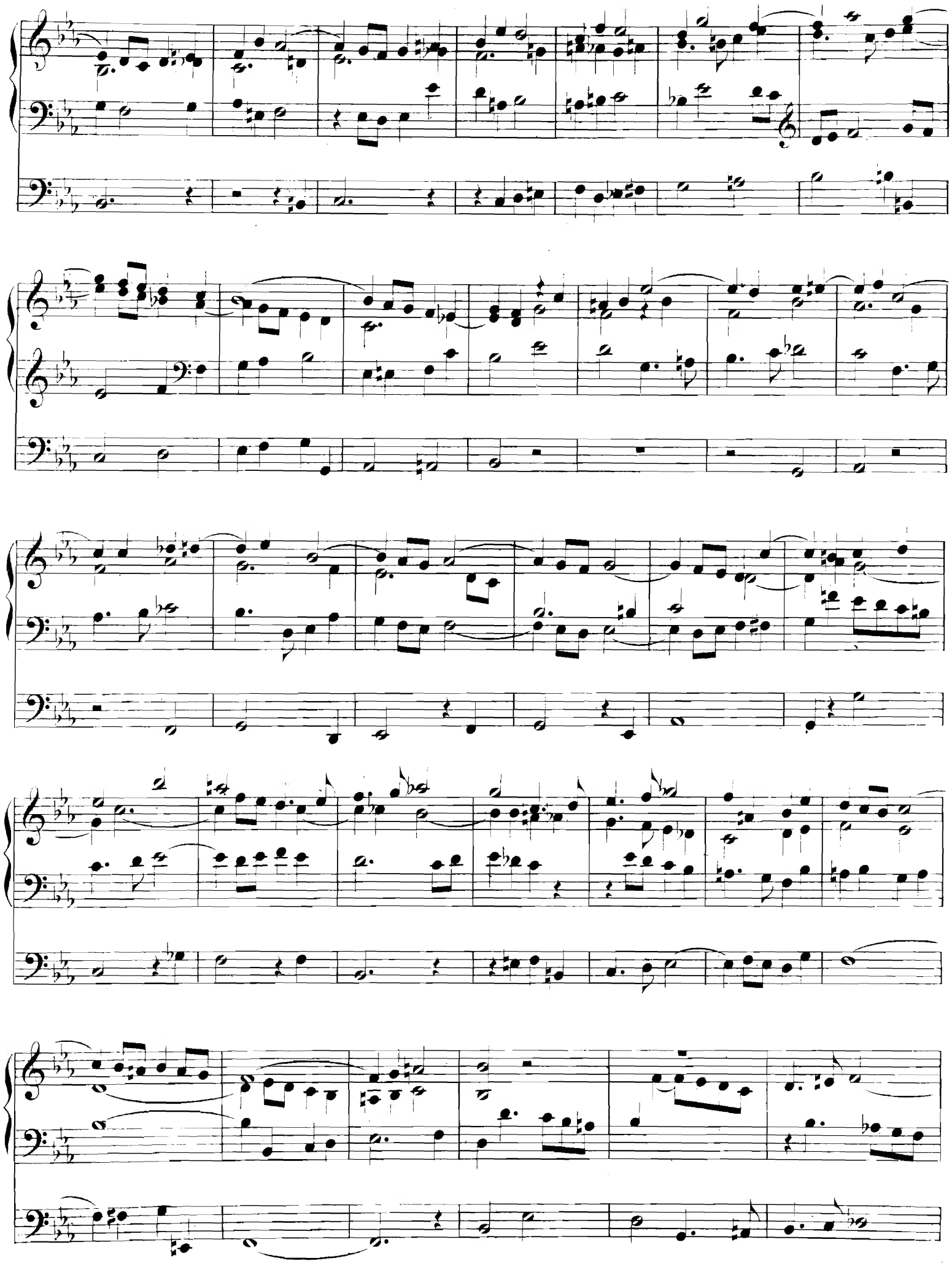

Posaune.

Posaune weg.

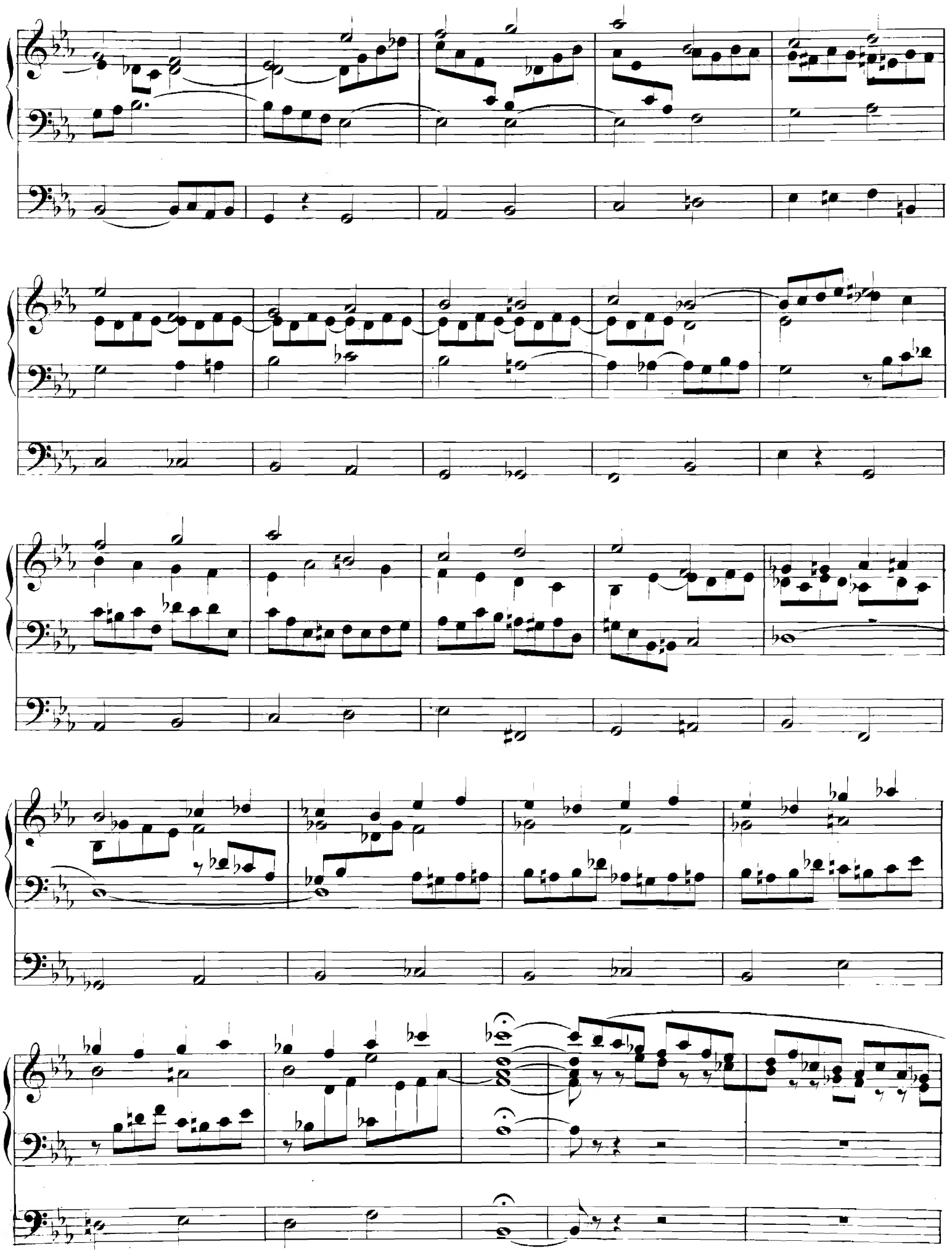

Tempo I.

rit.

II Man.

p

pp

pp

Musik für Orgel.

a. Für Orgel mit Begleitung.

Rheinberger, Josef.

	ℳ	₰
Op. 137. Konzert für Orgel, Streichorchester und 3 Hörner. *F.*		
Partitur . . . . . netto	6	—
Solostimme . . . . . netto	3	—
Orchesterstimmen . . . . . netto	6	—
[V. I ℳ 1.20, V. II, Va, Vc., B. je 90 ₰ no.]		
Op. 149. Suite für Orgel, Violine und Violoncell mit Streichorchester.		
Partitur . . . . . netto	9	—
Solostimmen	10	—
Orchesterstimmen . . . . . netto	4	50
[V. I, II, Va., Vc., B. je 90 Pf. netto.]		

Rheinberger, Josef.

	ℳ	₰
Rhapsodie nach dem Andante der Sonate Op. 127.		
Für Oboe und Orgel	2	—
Für Violine und Orgel	2	—

Wilm, Nikolai von.

	ℳ	₰
Op. 127. Religioso.		
Für Violine und Orgel	2	50
Für Violoncell und Orgel	2	50

b. Für Orgel allein.

Capocci, Filippo.

	ℳ	₰
Sonate No. 1. *D*	3	—
Sonate No. 2. *Am*	3	—
Sonate No. 4. *Es*	3	—

Davidoff, Charles.

Op. 23. Romance sans Paroles (*Edwin H. Lemare*)	1	20

Dayas, William H.

Op. 5. Sonate No. 1. *F*	3	—
Op. 7. Sonate No. 2. *Cm*	4	50

Fuchs, Robert.

Allegretto grazioso (*Edwin H. Lemare*) . .	1	50

Fumagalli, Polibio.

Op. 276. Adagio, Preludio e Fuga . . .	2	—

Gade, Niels W.

Scherzo a. d. Symphonie Op. 20 (*Fred G. Shinn*)	1	50

Hägg, Gustaf V. Pson.

Op. 12. 4 Morceaux.		
No. 1. Prélude	1	—
No. 2. Pastorale	1	—
No. 3. Invocation	1	—
No. 4. Marche triomphale	1	—

Haynes, Battison.

Op. 11. Sonate. *Dm*	4	—
Op. 14. 2 Andante	1	50

Jadassohn, Salomon.

Op. 95. Phantasie	2	—

Kindscher, Louis.

30 kurze und leichte Praeludien	1	50

Kretschmer, Edmund.

Eriksgang und Krönungsmarsch (*Edwin H. Lemare*)	2	—

Lange, Samuel de.

Op. 88. Sonate No. 8. *E.*	4	—

Müller, Carl C.

	ℳ	₰
Op. 47. 2 Sonaten.		
No. 1. *Fm*	2	—
No. 2. *Bm*	2	—

Raff, Joachim.

Op. 85 No. 3. Kavatine (*Fred. G. Shinn*) .	1	20

Ravanello, Oreste.

Op. 40. 3 Morceaux.		
No. 1. Prélude gotique	1	50
No. 2. Chanson nordique	1	50
No. 3. Toccata	1	50

Reimann, Heinrich.

Op. 10. Sonate. *Dm*	2	50
Op. 12. Suite	3	—

Rheinberger, Josef.

Op. 111. Sonate No. 5. *Fis*	3	—
Op. 119. Sonate No. 6. *Esmoll*	3	—
Op. 127. Sonate No. 7. *Fm*	3	—

Schütt, Edouard.

Op. 20 No. 4. Chanson triste (*Fred G. Shinn*)	1	—
Op. 30 No. 2. Aveu (*Edwin H. Lemare*) . .	1	20
Op. 30 No. 5. Barcarolle (*Edwin H. Lemare*)	1	20
Op. 30 No. 6. Cantique d'amour (*Edwin H. Lemare*)	1	20

Stiller, Karl.

Choralvorspiele zum gottesdienstlichen Gebrauch, sowie zum Studium für Seminaristen und angehende Organisten.		
Op. 6. 3 Vorspiele und 1 Nachspiel . .	1	50
Op. 7. 5 Choralvorspiele	1	50
Op. 8. 6 Vorspiele	1	—
Op. 9. 4 Vorspiele	1	50

Teschner, Wilhelm.

Op. 5. 10 Praeludien zum Gebrauche beim Unterricht und Gottesdienst	2	—
Op. 6. Phantasie. *Em*	2	—

c. Studien für Orgel.

Becker, Carl Ferdinand.

	ℳ	₰
Op. 14. Studien für Anfänger, mit besonderer Rücksicht auf das Pedal und dessen Applikatur n.	3	—

Reimann, Heinrich.

Op. 8. Studien für Orgel.		
Heft I. Vorschule, enthaltend 44 Uebungsstücke für den ersten Unterricht auf der Orgel, nebst Anleitung zum obligaten Pedalspiel	2	50
Heft II. Heft III. Studien für vorgeschrittene Schüler, zugleich „Schule der Geläufigkeit" für das obligate Pedalspiel	2	50
	2	50

LEIPZIG, FR. KISTNER.